Secondo i grillini è illogico non utilizzare a pieno il laboratorio

Ospedale, perplessità dei pentastellati

ACRI Lunedì 13 giugno scorso, presso la sede dell'ASP di Cosenza, si è tenuto un incontro tra una delegazione del Movimento 5 stelle ed il direttore generale dell'Asp di Cosenza dg Raffaele Mauro. Si è discusso della gestione e del futuro dei servizi sanitari sul territorio. Erano presenti un rappresentante del Meet Up Acri in Movimento, alcuni consiglieri comunali M5S e la deputata 5 stelle Dalila Nesci.

Oggi la raccolta firme popolare per la legge sul riordino sanitario

Al dg Mauro ognuno dei presenti ha esposto le problematiche più urgenti presenti nei presidi sanitari di riferimento, come il Poliambulatorio di Quattromiglia di Rende, e la Sanità della Sibaritide e Alto Ionio.

Per quanto riguarda il P.O. di Acri, il dott. Mauro ha assicurato che entro 3 mesi, superati i problemi tecnici e strutturali, i lavori per l'installazione della RM saranno completati.

"Ricordiamo - scrivono dal meetup Acri in movimento - che il commissario Scura aveva provato a dirottarne due verso altre aziende sanitarie, ma, grazie anche alla battaglia dell'on.le Nesci, si è riusciti a mantenerle sul territorio per il quale erano state acquistate. Per quanto riguarda il reparto di Lungodegenza del P.O. di Acri, il DG Mauro ha dichiarato che nonostante siano rispettati gli standard qualitativi strutturali e tecnologici, in conseguenza della cronica carenza di personale, la sua apertura risulta per il momento pregiudicata. Il laboratorio analisi di Acri, in conseguenza del DCA n. 86 2015, che prevede tra l'altro il riassetto della rete laboratoristica regionale, diventerà solo punto prelievo. A tal proposito - continuano i grillini acresi - abbiamo espresso le nostre perplessità e l'illogica scelta circa il mancato utilizzo delle unità professionali e strumentali presenti nel laboratorio analisi del P.O. di Acri, evidenziando anche le problematiche connesse al trasporto dei campioni ematici in altri centri.

«Ci sarebbero problemi nel trasporto dei campioni ematici»

Per quanto concerne le prenotazioni presso i CUP, ci è stato comunicato che possono essere anche effettuate tramite il servizio online dell'ASP di Cosenza, e che è in via di realizzazione l'aggiornamento del sistema informativo regionale, per la dematerializzazione delle ricette. Inoltre, per gli esami clinici, sottoposti alle condizioni di erogabilità (decreto Lorenzin), il dott. Mauro tiene a precisare che anche se prescritti su ricettario bianco, devono essere accettate dai CUP ed espletate nelle strutture pubbliche. Si è trattato di un primo incontro cui ne seguiranno altri, nell'interesse dei cittadini.

Vogliamo infine - concludono - portare a conoscenza dei nostri concittadini della proposta di legge 5 stelle sul riordino istituzionale del sistema sanitario calabrese, per la quale sarà intrapresa una raccolta firme popolare, e che sarà presentata ufficialmente nella giornata di oggi alle ore 18.00, a Lamezia Terme, corso Numistrano (vicino cattedrale). Saranno presenti molti portavoce del M5S, tra i quali, Laura Ferrara (europarlamentare) Luigi di Maio (vice presidente della Camera dei Deputati), Dalila Nesci e Nicola Morra".

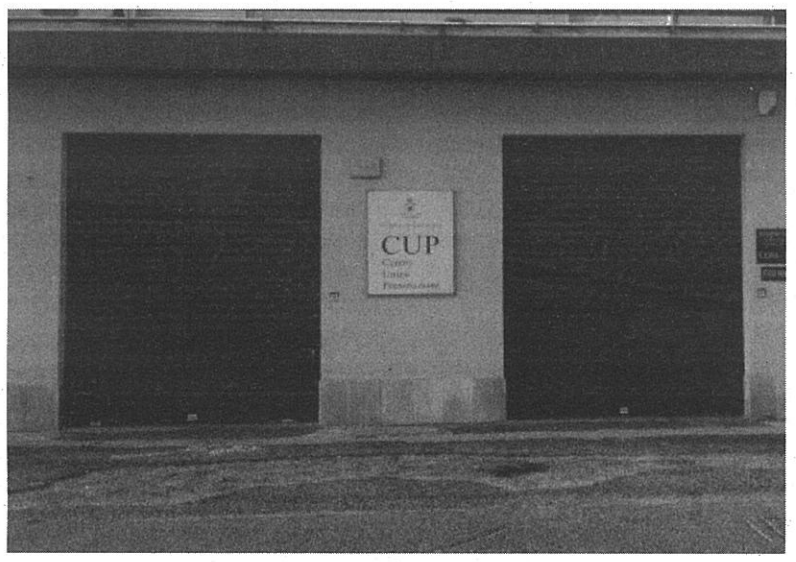

Sopra: l'ospedale "Beato Angelo". Sotto: il Cup di Acri

Messa conclusiva per i 110 anni della Bcc Mediocrati

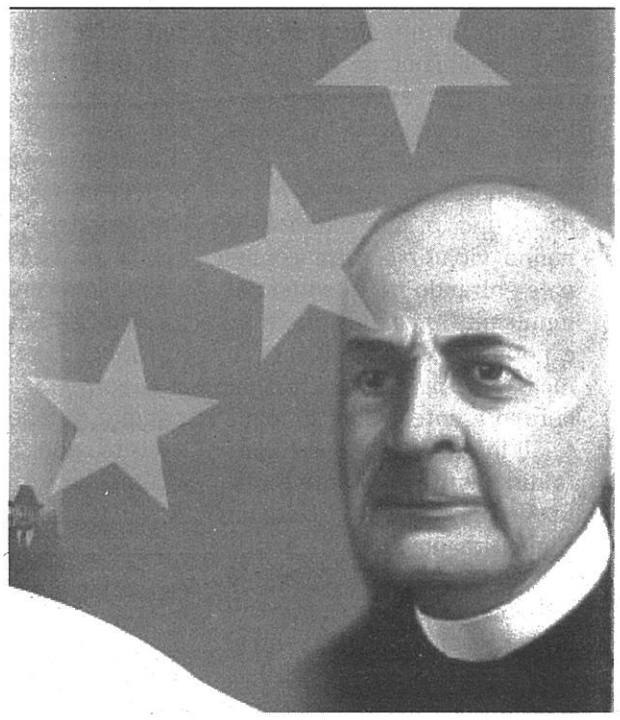

BISIGNANO Per chi non sarà interessato al "Palio" ci sarà un'alternativa di tutto rispetto sul territorio cratense: la messa per celebrare i 110 anni della Bcc Mediocrati. Si terrà dalle 18 in poi nella Chiesa Cattedrale e sarà celebrata direttamente dall'arcivescovo della diocesi Cosenza-Bisignano, monsignor Francesco Nolè. La celebrazione sarà il gran finale delle ricorrenze previste dall'istituto di credito, che ha organizzato negli ultimi giorni una serie di manifestazione ed eventi per coinvolgere tutti i soci e le relative famiglie, le quali da anni con fiducia ripongono i loro risparmi nell'istituto. La Bcc Mediocrati festeggerà dunque 110 anni dalla sua fondazione, avvenuta a Bisignano il 24 giugno 1906. Infatti, risulta essere la data di fondazione della più antica delle casse rurali che, in seguito alle fusioni, hanno dato vita alla Bcc Mediocrati sul finire del secolo scorso. L'ispiratore di tutto ciò fu don Carlo De Cardona *(in foto)* che insieme a 16 contadini e operai bisignanesi diede vita alla prima cassa rurale.

mas.man.

La misericordia nell'esperienza secolare delle confraternite

MONTALTO UFFUGO Per la giornata di oggi a partire dalle ore 10, sono attese le Confraternite di tutta la Calabria all'insegna della meditazione su "La misericordia nell'Esperienza Secolare delle Confraternite".

Saranno rappresentate tutte le confraternite regionali in quel di Montalto, dove la Confraternita dell'Immacolata Concezione" che risale a circa il 1.300 D.C. e che ha trovato il riconoscimento di legittimità nel 1.616 e dunque, quest'anno festeggia 400 anni di vita, farà gli onori di casa con i suoi circa 190 membri.

Previsto fra gli altri, l'intervento e la celebrazione della Santa Messa, in programma alle 17, di monsignor Francesco Nolè, Arcivescovo Metropolita della diocesi di Cosenza-Bisignano.